

# VERBALE DI SOPRALLUOGO – CANTIERE SALLUSTIO

Per la verifica di corretta (o non corretta) predisposizione del cantiere ai fini della sicurezza ai sensi del  
TITOLO IV – D.LGS 81/08 e s.m.i.

DITTA APPALTATRICE: IMPRESA EDILFRAIR COSTRUZIONI GENERALI SPA

DATA SOPRALLUOGO: 15/10/19 ORA INIZIO 10:15 ORA FINE 11:00

LUOGO DI LAVORO: VIA SALLUSTIO, VIA BUCCIO DI RANALLO

PREPOSTO: GEOM.

OGGETTO DEI LAVORI: DEMOLIZIONE E RICOSTRUZIONE A SEGUITO DEL SISMA DEL 6-4-2009

Notifica Preliminare (art. 99 D.Lgs.81/08) n 118026 DEL 02-05-18 Visibile all'ingresso	SIX NO <input type="checkbox"/> NA <input type="checkbox"/> SIX NO <input type="checkbox"/> NA <input type="checkbox"/>
Presenza del Piano di Sicurezza e di Coordinamento (PSC) Cronoprogramma Costi della sicurezza Layout di cantiere Fascicolo Dell'Opera	SIX NO <input type="checkbox"/> NA <input type="checkbox"/> SIX NO <input type="checkbox"/> NA <input type="checkbox"/> SIX NO <input type="checkbox"/> NA <input type="checkbox"/> SIX NO <input type="checkbox"/> NA <input type="checkbox"/> SIX NO <input type="checkbox"/> NA <input type="checkbox"/>
Titolo abilitativo (DIA - SCIA - PDC)	SIX NO <input type="checkbox"/> NA <input type="checkbox"/>
Contratto appalto/subappalto	SIX NO <input type="checkbox"/> NA <input type="checkbox"/>

Dichiarazione di conformità dell'impianto elettrico di cantiere alla regola d'arte e di messa a terra R 19-04-2018 Norma CEI 64-8/5 cap.54 app. A – Guida CEI 64/17, (D.M. 37/08); Invio della dichiarazione entro 30 gg dalla messa in funzione alla ASL ed INAIL INVIO 19-04-2018 Verifica periodica biennale dell'impianto elettrico di cantiere e di messa a terra, (DPR 462/01);	SIX NO <input type="checkbox"/> NA <input type="checkbox"/> SIX NO <input type="checkbox"/> NA <input type="checkbox"/> SIX NO <input type="checkbox"/> NA <input type="checkbox"/> SI <input type="checkbox"/> NO <input type="checkbox"/> NA <input checked="" type="checkbox"/>
--	---

La Recinzione del cantiere è idonea ad impedire l'accesso agli estranei alle lavorazioni? (art.109 D.Lgs.81/08); L'estintore è presente? La cassetta pronto soccorso è integra con farmaci efficaci? La segnaletica è presente? Gli impianti igienico sanitari sono conformi ed a norma? (allegato XIII D.Lgs.81/08); Gli spogliatoi e mensa risultano conformi e rispondenti alle esigenze di cantiere? (allegato XIII D.Lgs.81/08);	SIX NO <input type="checkbox"/> NA <input type="checkbox"/> SIX NO <input type="checkbox"/> NA <input type="checkbox"/> SIX NO <input type="checkbox"/> NA <input type="checkbox"/> SIX NO <input type="checkbox"/> NA <input type="checkbox"/> SIX NO <input type="checkbox"/> NA <input type="checkbox"/> SI <input type="checkbox"/> NO <input checked="" type="checkbox"/> NA <input type="checkbox"/>
--	---

P.I.M.U.S. Piano di installazione, montaggio, uso e smontaggio del ponteggio metallico, (art.134, comma 1 D.Lgs.81/08); Disegni esecutivi del ponteggio, (art.133, comma 6 D.Lgs.81/08); Copia dell'Autorizzazione Ministeriale all'uso del ponteggio, (art.131, comma 6 D.Lgs.81/08); Progetto del ponteggio firmato da un tecnico abilitato, (art. 133 D.Lgs.81/08); Verifica delle scariche atmosferiche del ponteggio;	SIX NO <input type="checkbox"/> NA <input type="checkbox"/> SIX NO <input type="checkbox"/> NA <input type="checkbox"/> SIX NO <input type="checkbox"/> NA <input type="checkbox"/> SI <input type="checkbox"/> NO <input type="checkbox"/> NA <input type="checkbox"/> SI <input type="checkbox"/> NO <input type="checkbox"/> NA <input type="checkbox"/>
--	---

Certificazione corretta installazione GRU' R 21-11-2013 Progetto basamento della GRU' Libretti degli apparecchi di sollevamento di portata superiore ai 200 kg verbali di verifica periodica (allegato V D.Lgs.81/08) R 23/7/19 Richiesta di verifica all' A.S.L. in seguito al trasferimento degli apparecchi di sollevamento (allegato V D.Lgs.81/08 e smi); R 28/5/19 Verifica delle scariche atmosferiche della gru;	SIX NO <input type="checkbox"/> NA <input type="checkbox"/> SIX NO <input type="checkbox"/> NA <input type="checkbox"/> SIX NO <input type="checkbox"/> NA <input type="checkbox"/> SIX NO <input type="checkbox"/> NA <input type="checkbox"/> SIX NO <input type="checkbox"/> NA <input type="checkbox"/>
--	---

## FASI LAVORATIVE ED ATTREZZATURE UTILIZZATE ALL'ATTO DEL SOPRALLUOGO:

<i>Sconcretatura ultimo solco di copertura;</i>
<i>Murature perimetrali di tamponamento;</i>
<i>Impianti idraulici;</i>

PRESENZA DEL PIANO DELLE DEMOLIZIONI	SIX NO <input type="checkbox"/> NA <input type="checkbox"/>
--------------------------------------	---

PRESENZA DEL PIANO DELLE INTERFERENZE TRA GRU	SIX NO <input type="checkbox"/> NA <input type="checkbox"/>
---	---

OCCORRE PROTEGGERE POSTAZIONI DI LAVORO O WC SITUATI SOTTO L'AZIONE DELLO SBRACCIO DELLA GRU	SIX NO <input type="checkbox"/> NA <input type="checkbox"/>
--	---

PRESENZA DELLA MESSA A TERRA DEL PONTEGGIO, SILOS, BETONIERA, Ecc...	SIX NO <input type="checkbox"/> NA <input type="checkbox"/>
--	---





**DITTA:**

**ATTIVITA' LAVORATIVA:**

Iscrizione alla camera di commercio, industria e artigianato - CCIAA	SI <input type="checkbox"/> NO <input type="checkbox"/> NA <input type="checkbox"/>
Certificato di regolarità contributiva - DURC	SI <input type="checkbox"/> NO <input type="checkbox"/> NA <input type="checkbox"/>
D.V.R. - all'articolo 17, comma 1, lettera a) del D.Lgs.81/08	SI <input type="checkbox"/> NO <input type="checkbox"/> NA <input type="checkbox"/>
Dichiarazione di non essere oggetto di provvedimenti di sospensione o interdittivi - art. 14 D.Lgs.81/08	SI <input type="checkbox"/> NO <input type="checkbox"/> NA <input type="checkbox"/>
Dichiarazione organico medio annuo	SI <input type="checkbox"/> NO <input type="checkbox"/> NA <input type="checkbox"/>
Piano Operativo di Sicurezza (POS) - art. 89, comma 1, lettera h del D.Lgs.81/08.	SI <input type="checkbox"/> NO <input type="checkbox"/> NA <input type="checkbox"/>
Nomine Medico competente	SI <input type="checkbox"/> NO <input type="checkbox"/> NA <input type="checkbox"/>
Nomina RSPP	SI <input type="checkbox"/> NO <input type="checkbox"/> NA <input type="checkbox"/>
Attestato RSPP	SI <input type="checkbox"/> NO <input type="checkbox"/> NA <input type="checkbox"/>
Verbale elezione RLS	SI <input type="checkbox"/> NO <input type="checkbox"/> NA <input type="checkbox"/>
Verbale adesione RLST	SI <input type="checkbox"/> NO <input type="checkbox"/> NA <input type="checkbox"/>
Nomine ANTINCENDIO	SI <input type="checkbox"/> NO <input type="checkbox"/> NA <input type="checkbox"/>
Attestato ANTINCENDIO	SI <input type="checkbox"/> NO <input type="checkbox"/> NA <input type="checkbox"/>
Nomine PRIMO SOCCORSO	SI <input type="checkbox"/> NO <input type="checkbox"/> NA <input type="checkbox"/>
Attestato PRIMO SOCCORSO	SI <input type="checkbox"/> NO <input type="checkbox"/> NA <input type="checkbox"/>
Nomina PREPOSTO	SI <input type="checkbox"/> NO <input type="checkbox"/> NA <input type="checkbox"/>
Attestato PREPOSTO	SI <input type="checkbox"/> NO <input type="checkbox"/> NA <input type="checkbox"/>
Libretti di uso e manutenzione macchine ed attrezzature e copia certificato di conformità delle stesse;	SI <input type="checkbox"/> NO <input type="checkbox"/> NA <input type="checkbox"/>

**ELENCO DEI LAVORATORI PRESENTI IN CANTIERE:**

NOME E COGNOME	UNILAV	V.MEDICA	CONS. DPI	CONS. TESSERINO	ART.36	ART. 37 (5)	ATTESTATO ANTINCENDIO	ATTESTATO 1° SOCCORSO (3)	PREPOSTO (5)	PONTEGGI (4)	GRUISTA, MACCHINE
CIANCAGUS ANTONELLI											
PAFIS CORRADO											

**INADEMPIENZE RISCOSE E PRESCRIZIONI CON TEMPISTICHE DI ATTIVAZIONE**

Verifica delle attività in otto e delle maestranze presenti;

- Installare parapetto su rampa garage;
- Installare fermapiede su scala P4, P3
- Installare protezione al vuoto in sodo con piastre o pannelli;
- ~~Installare fermapiede e parapetto lato interno e ponteggio~~
- Rimuovere materiale su ponteggio P.T;

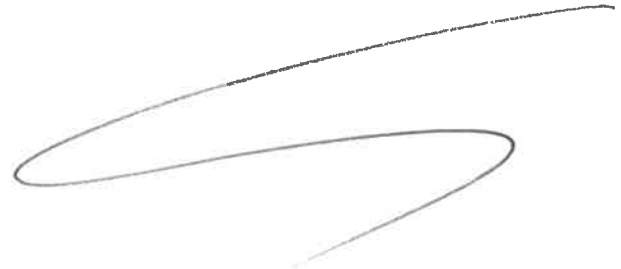

IL PREPOSTO DI CANTIERE



PROFESSIONAL SERVICE SRL





LAqu\_Cantiere\_191015102243.jpg

Created: Mar 15 Ott 10:22 2019

Rimozione materiale

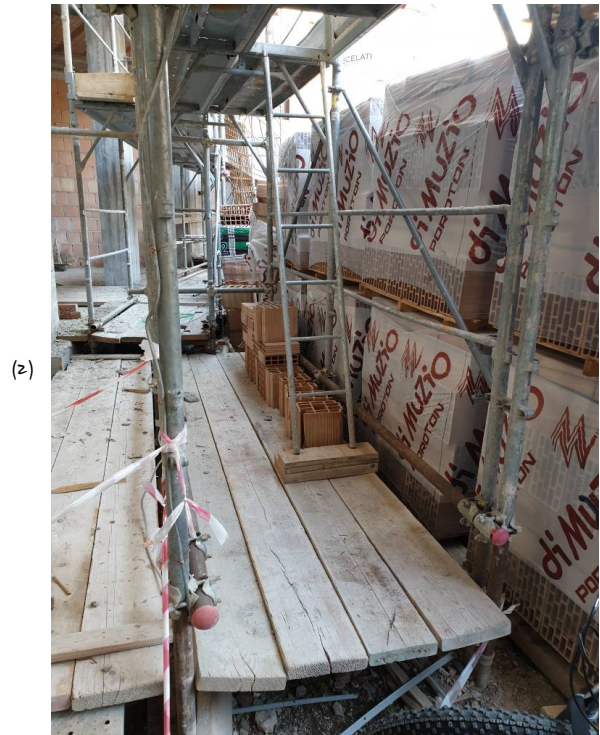

LAqu\_Cantiere\_191015102307.jpg

Created: Mar 15 Ott 10:23 2019

Rimozione materiale



LAqu\_Cantiere\_191015102341.jpg

Created: Mar 15 Ott 10:23 2019

Parapetto su rampa



LAqu\_Cantiere\_191015103114.jpg

Created: Mar 15 Ott 10:31 2019

Scala al piano 3 chiusura aperture

(5)

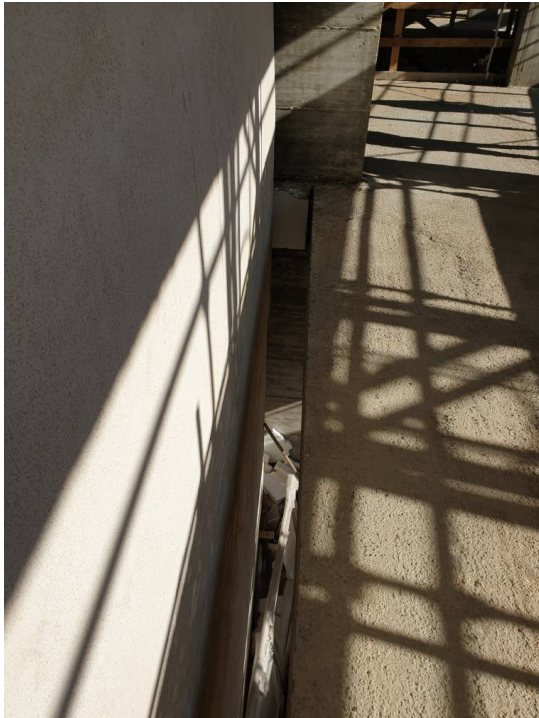

LAqu\_Cantiere\_191015103218.jpg

Created: Mar 15 Ott 10:32 2019  
Piano 3 chiusura vuoti

(6)



LAqu\_Cantiere\_191015103522.jpg

Created: Mar 15 Ott 10:35 2019  
piano quarto chiusura aperture

(7)



LAqu\_Cantiere\_191015104112.jpg

Created: Mar 15 Ott 10:41 2019  
Ponteggio se accessibile da completare con parapetti interni

(8)

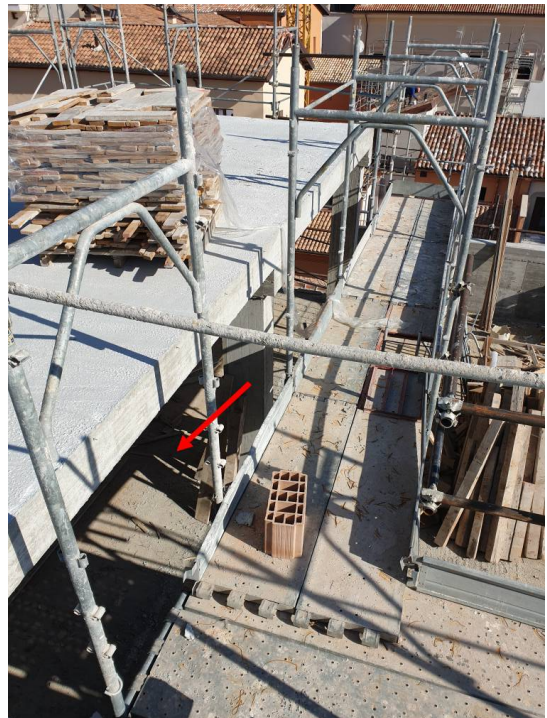

LAqu\_Cantiere\_191015104256.jpg

Created: Mar 15 Ott 10:42 2019  
Ponteggio se accessibile da installare parapetti interni