

VERBALE DI SOPRALLUOGO – CANTIERE SAN BASILIO

Per la verifica di corretta (o non corretta) predisposizione del cantiere ai fini della sicurezza ai sensi del
TITOLO IV – D.LGS 81/08 e s.m.i.

DITTA APPALTATRICE: IMPRESA EDILFRAIR COSTRUZIONI GENERALI SPA

DATA SOPRALLUOGO: 16/9/19 **ORA INIZIO** 15:00 **ORA FINE** 16:00

LUOGO DI LAVORO: VIA – PIAZZALE SAN BASILIO - AQ

PREPOSTO: GEOM. FARDA MARIANO

OGGETTO DEI LAVORI: LAVORI DI RESTAURO E MIGLIORAMENTO SISMICO

Notifica Preliminare (art. 99 D.Lgs.81/08) 115958 DEL 30-3-18 Visibile all'ingresso	SIX NO <input type="checkbox"/> NA <input type="checkbox"/>
Presenza del Piano di Sicurezza e di Coordinamento (PSC) Cronoprogramma Costi della sicurezza Layout di cantiere Fascicolo Dell'Opera	SIX NO <input type="checkbox"/> NA <input type="checkbox"/> SIX NO <input type="checkbox"/> NA <input type="checkbox"/> SIX NO <input type="checkbox"/> NA <input type="checkbox"/> SIX NO <input type="checkbox"/> NA <input type="checkbox"/> SIX NO <input type="checkbox"/> NA <input type="checkbox"/>
TITOLO abilitativo (DIA - SCIA - PDC)	SIX NO <input type="checkbox"/> NA <input type="checkbox"/>
Contratto appalto/subappalto	SIX NO <input type="checkbox"/> NA <input type="checkbox"/>

Dichiarazione di conformità dell'impianto elettrico di cantiere alla regola d'arte e di messa a terra R11-2-19 Norma CEI 64-8/5 cap.54 app. A – Guida CEI 64/17, (D.M. 37/08); Invio della dichiarazione entro 30 gg dalla messa in funzione alla ASL ed INAIL Verifica periodica biennale dell'impianto elettrico di cantiere e di messa a terra, (DPR 462/01); R11-2-19	SIX SIX NO <input type="checkbox"/> NA <input type="checkbox"/> SI <input type="checkbox"/> NO <input type="checkbox"/> NA <input type="checkbox"/>
------------------------------------------------------------------------------------------------------------------------------------------------------------------------------------------------------------------------------------------------------------------------------------------------------------------------------------------------------------------------------------	-----------------------------------------------------------------------------------------------------------------------------------------------------------

La Recinzione del cantiere è idonea ad impedire l'accesso agli estranei alle lavorazioni? (art.109 D.Lgs.81/08); L'estintore è presente? La cassetta pronto soccorso è integra con farmaci efficaci? La segnaletica è presente? Gli impianti igienico sanitari sono conformi ed a norma? (allegato XIII D.Lgs.81/08); Gli spogliatoi e mensa risultano conformi e rispondenti alle esigenze di cantiere? (allegato XIII D.Lgs.81/08);	SIX NO <input type="checkbox"/> NA <input type="checkbox"/> SIX NO <input type="checkbox"/> NA <input type="checkbox"/> SIX NO <input type="checkbox"/> NA <input type="checkbox"/> SIX NO <input type="checkbox"/> NA <input type="checkbox"/> SIX NO <input type="checkbox"/> NA <input type="checkbox"/> SI <input type="checkbox"/> NO <input type="checkbox"/> NA <input type="checkbox"/>
------------------------------------------------------------------------------------------------------------------------------------------------------------------------------------------------------------------------------------------------------------------------------------------------------------------------------------------------------------------------------------------------------------------------------------------------------	----------------------------------------------------------------------------------------------------------------------------------------------------------------------------------------------------------------------------------------------------------------------------------------------------------------------------------------------------------------------------------------------------------------

P.I.M.U.S. Piano di installazione, montaggio, uso e smontaggio del ponteggio metallico, (art.134, comma 1 D.Lgs.81/08); Disegni esecutivi del ponteggio, (art.133, comma 6 D.Lgs.81/08); Copia dell'Autorizzazione Ministeriale all'uso del ponteggio, (art.131, comma 6 D.Lgs.81/08); Progetto del ponteggio firmato da un tecnico abilitato, (art. 133 D.Lgs.81/08); Verifica delle scariche atmosferiche del ponteggio;	SIX NO <input type="checkbox"/> NA <input type="checkbox"/> SIX NO <input type="checkbox"/> NA <input type="checkbox"/> SIX NO <input type="checkbox"/> NA <input type="checkbox"/> SIX NO <input type="checkbox"/> NA <input type="checkbox"/> SIX NO <input type="checkbox"/> NA <input type="checkbox"/>
----------------------------------------------------------------------------------------------------------------------------------------------------------------------------------------------------------------------------------------------------------------------------------------------------------------------------------------------------------------------------------------------------------------------------------------	-------------------------------------------------------------------------------------------------------------------------------------------------------------------------------------------------------------------------------------------------------------------------------------------------------------------------

Certificazione corretta installazione GRU' Progetto basamento della GRU' Libretti degli apparecchi di sollevamento di portata completi dei verbali di verifica periodica (allegato V D.Lgs.81/08)-redatta 26/06/2019 Richiesta di verifica all' A..S.L. in seguito al trasferimento degli apparecchi di sollevamento (allegato V D.Lgs.81/08 e smi); S 8-10-19 Verifica delle scariche atmosferiche della gru;	SIX NO <input type="checkbox"/> NA <input type="checkbox"/> SIX NO <input type="checkbox"/> NA <input type="checkbox"/> SIX NO <input type="checkbox"/> NA <input type="checkbox"/> SIX NO <input type="checkbox"/> NA <input type="checkbox"/> SIX NO <input type="checkbox"/> NA <input type="checkbox"/>
----------------------------------------------------------------------------------------------------------------------------------------------------------------------------------------------------------------------------------------------------------------------------------------------------------------------------------------------------------------------------------------------------------------------------	-------------------------------------------------------------------------------------------------------------------------------------------------------------------------------------------------------------------------------------------------------------------------------------------------------------------------

FASI LAVORATIVE ED ATTREZZATURE UTILIZZATE ALL'ATTO DEL SOPRALLUOGO:

Spiccatura di pietre e legno interne
Realizzazione di cordole per copertura in c.c.
Impanti interni

PRESENZA DEL PIANO DELLE DEMOLIZIONI	SI <input type="checkbox"/> NO <input type="checkbox"/> NA <input checked="" type="checkbox"/>
--------------------------------------	------------------------------------------------------------------------------------------------

PRESENZA DEL PIANO DELLE INTERFERENZE TRA GRU	SI <input checked="" type="checkbox"/> NO <input type="checkbox"/> NA <input type="checkbox"/>
-----------------------------------------------	------------------------------------------------------------------------------------------------

OCCORRE PROTEGGERE POSTAZIONI DI LAVORO O WC SITUATI SOTTO L'AZIONE DELLO SBRACCIO DELLA GRU	SI <input type="checkbox"/> NO <input checked="" type="checkbox"/> NA <input type="checkbox"/>
----------------------------------------------------------------------------------------------	------------------------------------------------------------------------------------------------

PRESENZA DELLA MESSA A TERRA DEL PONTEGGIO, SILOS, BETONIERA, Ecc...	SIX NO <input type="checkbox"/> NA <input type="checkbox"/>
----------------------------------------------------------------------	-------------------------------------------------------------

DITTA: BDS TERMOIMPIANTI**ATTIVITA' LAVORATIVA: IMPIANTI IDRICI**

Iscrizione alla camera di commercio, industria e artigianato - CCIAA	SCADE S 9/11/19	SI X NO <input type="checkbox"/> NA <input type="checkbox"/>
Certificato di regolarità contributiva - DURC	REDATTA S 11/7/19	SI X NO <input type="checkbox"/> NA <input type="checkbox"/>
D.V.R. - all'articolo 17, comma 1, lettera a) del D.Lgs.81/08		SI X NO <input type="checkbox"/> NA <input type="checkbox"/>
Dichiarazione di non essere oggetto di provvedimenti di sospensione o interdittivi -art.14 D.Lgs.81/08		SI X NO <input type="checkbox"/> NA <input type="checkbox"/>
Dichiarazione organico medio annuo		SI X NO <input type="checkbox"/> NA <input type="checkbox"/>
Copia Registro infortuni - Vidimato		SI X NO <input type="checkbox"/> NA <input type="checkbox"/>
Piano Operativo di Sicurezza (POS) - art. 89, comma 1, lettera h del D.Lgs.81/08.		SI X NO <input type="checkbox"/> NA <input type="checkbox"/>
Nomine Medico competente		SI X NO <input type="checkbox"/> NA <input type="checkbox"/> SI X NO <input type="checkbox"/> NA <input type="checkbox"/>
Nomina RSPP Attestato RSPP		- SI X NO <input type="checkbox"/> NA <input type="checkbox"/>
Verbale elezione RLS Verbale adesione RLST		SI X NO <input type="checkbox"/> NA <input type="checkbox"/> SI X NO <input type="checkbox"/> NA <input type="checkbox"/>
Nomine ANTINCENDIO Attestato ANTINCENDIO		SI X NO <input type="checkbox"/> NA <input type="checkbox"/> SI X NO <input type="checkbox"/> NA <input type="checkbox"/>
Nomine PRIMO SOCCORSO Attestato PRIMO SOCCORSO		SI X NO <input type="checkbox"/> NA <input type="checkbox"/> SI X NO <input type="checkbox"/> NA <input type="checkbox"/>
Nomina PREPOSTO Attestato PREPOSTO		SI <input type="checkbox"/> NO X NA <input type="checkbox"/>
Libretti di uso e manutenzione macchine ed attrezzature e copia certificato di conformità delle stesse;		

ELENCO DEI LAVORATORI PRESENTI IN CANTIERE:

NOME E COGNOME	UNILA V	V.MEDICA	CONS. DPI	CONS. TESSERINO	ART.36	ART. 37 (5)	ATTESTATO ANTINCENDIO	ATTESTATO 1° SOCCORSO (3)	PREPOSTO (5)	PONTEGGI (4)	GRUISTA, MACCHINE
DE SANTIS MARCO	DL	S15-1-20	X	X	X		2010	2017			
CRUCIANI GIANLUCA	X	S26-4-19	X	X	X	X	2014	2016			
CIANCARELLA ANTONELLO	X	S2/4/20	X	X	X	X	2008	2017			
GHELLI DIEGO	X	S9-10-19	X	X	X	X	2010				
FRANCO LATTANZIO	X	S10-7-19	X	X	X	X					
BOCCANERA FABIO	X	S16/4/20	X	X	X	X					
PANELLA ANTONIO	X	S9/3/20	X	X	X	X					
DI MARZIO ENRICO	X	S19-5-19	X	X	X	X					
DE MEIS GIULIO	X	S6-9-19	X	X	X	X					
NICOSIA EDOARDO	X	S25-9-19	X	X	X	X					

DITTA: PANELLA IMPIANTI**ATTIVITA' LAVORATIVA: IMPIANTI ELETTRICI**

Iscrizione alla camera di commercio, industria e artigianato - CCIAA	SCADE 3/10/19	SI X NO <input type="checkbox"/> NA <input type="checkbox"/>
Certificato di regolarità contributiva - DURC	Scade 28/7/19	SI X NO <input type="checkbox"/> NA <input type="checkbox"/>
D.V.R. - all'articolo 17, comma 1, lettera a) del D.Lgs.81/08		SI X NO <input type="checkbox"/> NA <input type="checkbox"/>
Dichiarazione di non essere oggetto di provvedimenti di sospensione o interdittivi -art.14 D.Lgs.81/08		SI X NO <input type="checkbox"/> NA <input type="checkbox"/>
Dichiarazione organico medio annuo		SI X NO <input type="checkbox"/> NA <input type="checkbox"/>
Piano Operativo di Sicurezza (POS) - art. 89, comma 1, lettera h del D.Lgs.81/08.		SI X NO <input type="checkbox"/> NA <input type="checkbox"/>
Nomine Medico competente		SI X NO <input type="checkbox"/> NA <input type="checkbox"/> SI X NO <input type="checkbox"/> NA <input type="checkbox"/>
Nomina RSPP Attestato RSPP		- SI X NO <input type="checkbox"/> NA <input type="checkbox"/>
Verbale elezione RLS Verbale adesione RLST		SI X NO <input type="checkbox"/> NA <input type="checkbox"/> -
Nomine ANTINCENDIO Attestato ANTINCENDIO		SI X NO <input type="checkbox"/> NA <input type="checkbox"/> SI X NO <input type="checkbox"/> NA <input type="checkbox"/>
Nomine PRIMO SOCCORSO Attestato PRIMO SOCCORSO		SI X NO <input type="checkbox"/> NA <input type="checkbox"/> SI X NO <input type="checkbox"/> NA <input type="checkbox"/>
Nomina PREPOSTO Attestato PREPOSTO		SI <input type="checkbox"/> NO X NA <input type="checkbox"/>
Libretti di uso e manutenzione macchine ed attrezzature e copia certificato di conformità delle stesse;		SI

ELENCO DEI LAVORATORI PRESENTI IN CANTIERE:

NOME E COGNOME	UNILAV	V.MEDICA	CONS. DPI	CONS. TESSERINO	ART.36	ART. 37 (5)	ATTESTATO ANTINCENDIO	ATTESTATO 1° SOCCORSO (3)	PREPOSTO (5)	PONTEGGI (4)	GRUISTA, MACCHINE
CARDARELLI LORIS	X	S19-12-19	X	X		X					
VALERIANO MARCO	NO	S7-18	X	X		X					
PICELLA ANTONIO	X	S6-7-19	X	X		X					

A seguito del sopralluogo si evidenziano le seguenti criticità che devono essere sanate mediante le successive prescrizioni impartite e nello specifico:

Redigere il calcolo statico del ponteggio esterno e piani di carico nuovi.

DITTA CARNICELLI: Durc S ^{14/11/19} 17-7-19 - Cciaa S ^{19/1/20} 18-6-19

Iannucci Maura: V.M s 8-10-19, ART.37 S 9-2-23, UNILAV INDET.

Peducci Beatrice: Unilav S31-12-19, ART.37 ; visita S 22/10/19

Lucia Celenza: V.M. S 18-1-20, Unilav Indet. ART.37 S 7/2/20

~~DI NICCOLI LUCA UNILAV S 29/2/20; VM da fare 9/9/19~~ Da reperire copia Contiere ART.37 OK, resp. 5/18/21

DITTA VALDRAPPA: DURC S 22/10/19 - CCIAA S 27/12/19, POS OK,

FRACASSI VINCENZO (Unilav s 5/3/22, vm s 3/20, dpi, tess, art.37)

RICCHIETTI SIMONE (Unilav s 30/9/19, vm s 2/20, dpi, tess, art.37)

FERRETTI PIERPAOLO (Unilav s 30/9/19, vm s 3/20, dpi, tess, art.37)

COCOCCIA SAMUELE (Unilav s 30/9/19, vm s 3/20, dpi, tess, art.37).

ANGELO DE MICHELE Da reperire copia Contiere; UNILAV S 30/9/19 ^{ART.} 37 S 30/5/24

Verificare le strutture in alto e delle maestranze; Contiere, IN ORDINE. Verificare dei DPI stilizzati; VM S 4/6/20

IL PREPOSTO DI CANTIERE



PROFESSIONAL SERVICE SRL



Contact: Ing. Sergio Di Ruscio
Company: Professional Service
Phone: 3334594127
Email: sergiodiruscio@gmail.com

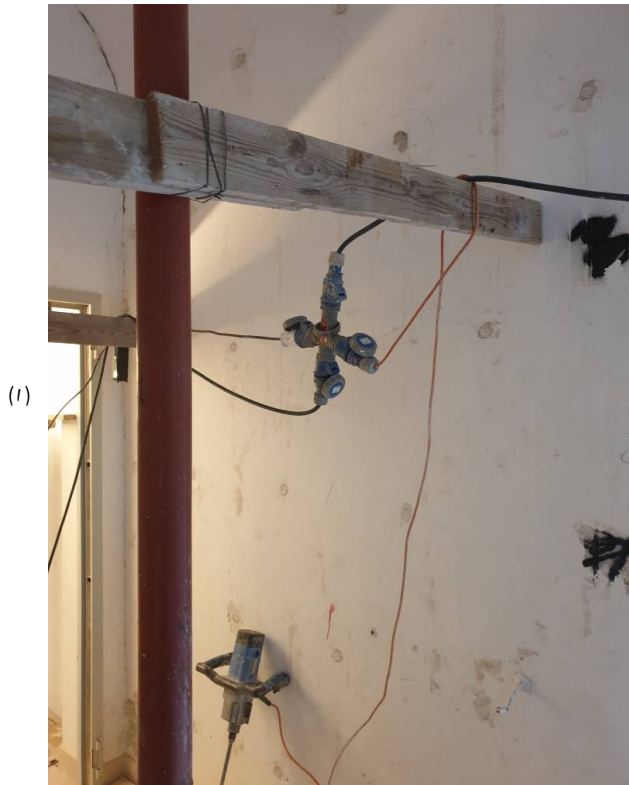

LAqu_SanBasil_190916145928.jpg

Created: Lun 16 Set 14:59 2019
eliminare Triple

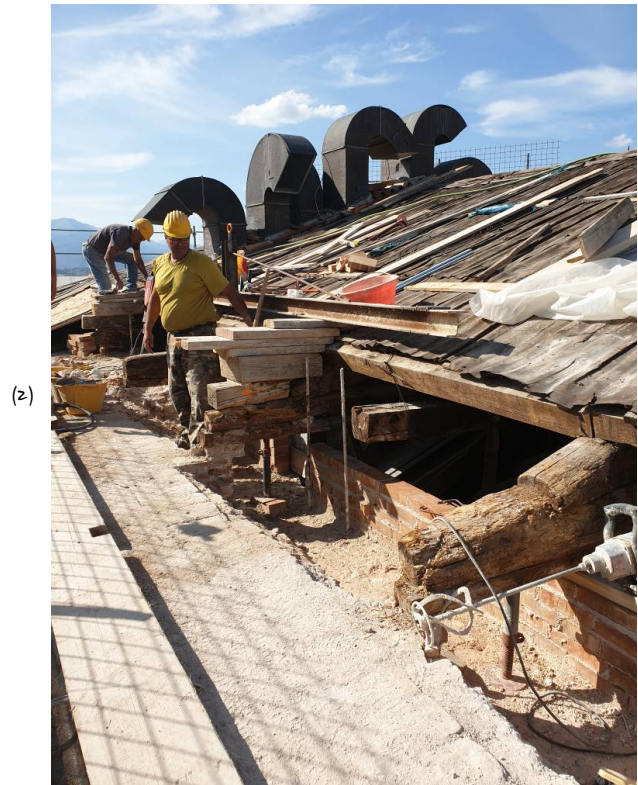

LAqu_SanBasil_190916154700.jpg

Created: Lun 16 Set 15:47 2019
Fase di esecuzione muratura e realizzazione di cordolo
su tetto