

VERBALE DI SOPRALLUOGO – CANTIERE TORRE DE PASSERI

Per la verifica di corretta (o non corretta) predisposizione del cantiere ai fini della sicurezza ai sensi del
TITOLO IV – D.LGS 81/08 e s.m.i.

DITTA APPALTATRICE: IMPRESA EDILFRAIR COSTRUZIONI GENERALI SPA

DATA SOPRALLUOGO: 28/5/19 ORA INIZIO 11:00 ORA FINE 12:55

LUOGO DI LAVORO: Piazza del Plebiscito - 65029 Torre de Passeri (PE)

PREPOSTO: GEOM. ALESSANDRO MUTI

OGGETTO DEI LAVORI: Ripristino e recupero dell'Aggregato n.3A per i danni a seguito dell'evento sismico de 6 Aprile 2009.

Notifica Preliminare (art. 99 D.Lgs.81/08) Visibile all'ingresso	SIX NO <input type="checkbox"/> NA <input type="checkbox"/> SIX NO <input type="checkbox"/> NA <input type="checkbox"/>
Presenza del Piano di Sicurezza e di Coordinamento (PSC) Cronoprogramma Costi della sicurezza Layout di cantiere Fascicolo Dell'Opera	SIX NO <input type="checkbox"/> NA <input type="checkbox"/> SIX NO <input type="checkbox"/> NA <input type="checkbox"/> SIX NO <input type="checkbox"/> NA <input type="checkbox"/> SIX NO <input type="checkbox"/> NA <input type="checkbox"/> SIX NO <input type="checkbox"/> NA <input type="checkbox"/>
Titolo abilitativo (DIA - SCIA - PDC)	SIX NO <input type="checkbox"/> NA <input type="checkbox"/>
Contratto appalto/subappalto	SIX NO <input type="checkbox"/> NA <input type="checkbox"/>

Dichiarazione di conformità dell'impianto elettrico di cantiere alla regola d'arte e di messa a terra Norma CEI 64-8/5 cap.54 app. A – Guida CEI 64/17, (D.M. 37/08); Invio della dichiarazione entro 30 gg dalla messa in funzione alla ASL ed INAIL Verifica periodica biennale dell'impianto elettrico di cantiere e di messa a terra, (DPR 462/01);	SI <input type="checkbox"/> NO <input type="checkbox"/> NA <input type="checkbox"/> SI <input type="checkbox"/> NO <input type="checkbox"/> NA <input type="checkbox"/> SI <input type="checkbox"/> NO <input type="checkbox"/> NA <input type="checkbox"/>
--	---

La Recinzione del cantiere è idonea ad impedire l'accesso agli estranei alle lavorazioni? (art.109 D.Lgs.81/08); L'estintore è presente? La cassetta pronto soccorso è integra con farmaci efficaci? La segnaletica è presente? Gli impianti igienico sanitari sono conformi ed a norma? (allegato XIII D.Lgs.81/08); Gli spogliatoi e mensa risultano conformi e rispondenti alle esigenze di cantiere? (allegato XIII D.Lgs.81/08);	SIX NO <input type="checkbox"/> NA <input type="checkbox"/> SIX NO <input type="checkbox"/> NA <input type="checkbox"/> SIX NO <input type="checkbox"/> NA <input type="checkbox"/> SIX NO <input type="checkbox"/> NA <input type="checkbox"/> SIX NO <input type="checkbox"/> NA <input type="checkbox"/> SIX NO <input type="checkbox"/> NA <input type="checkbox"/>
--	--

P.I.M.U.S. Piano di installazione, montaggio, uso e smontaggio del ponteggio metallico, (art.134, comma 1 D.Lgs.81/08); Disegni esecutivi del ponteggio, (art.133, comma 6 D.Lgs.81/08); Copia dell'Autorizzazione Ministeriale all'uso del ponteggio, (art.131, comma 6 D.Lgs.81/08); Progetto del ponteggio firmato da un tecnico abilitato, (art. 133 D.Lgs.81/08); Verifica delle scariche atmosferiche del ponteggio;	SIX NO <input type="checkbox"/> NA <input type="checkbox"/> SIX NO <input type="checkbox"/> NA <input type="checkbox"/> SIX NO <input type="checkbox"/> NA <input type="checkbox"/> SIX NO <input type="checkbox"/> NA <input type="checkbox"/> SIX NO <input type="checkbox"/> NA <input type="checkbox"/>
--	---

Certificazione corretta installazione Progetto basamento della GRU' Libretti degli apparecchi di sollevamento di portata superiore ai 200 Kgdei verbali di verifica periodica (allegato V D.Lgs.81/08) Richiesta di verifica all' A..S.L. in seguito al trasferimento degli apparecchi di sollevamento (allegato V D.Lgs.81/08 e smi); Verifica delle scariche atmosferiche della gru;	SI <input type="checkbox"/> NO <input type="checkbox"/> NA <input type="checkbox"/> SI <input type="checkbox"/> NO <input type="checkbox"/> NA <input type="checkbox"/> SI <input type="checkbox"/> NO <input type="checkbox"/> NA <input type="checkbox"/> SI <input type="checkbox"/> NO <input type="checkbox"/> NA <input type="checkbox"/> SI <input type="checkbox"/> NO <input type="checkbox"/> NA <input type="checkbox"/>
--	---

FASI LAVORATIVE ED ATTREZZATURE UTILIZZATE ALL'ATTO DEL SOPRALLUOGO:

Montaggio braccio uso mensa
Installazione ponteggio metallico
Cuci/suci in manovre e demolizioni di motore interne
Per occupazioni e consolidamenti

PRESENZA DEL PIANO DELLE DEMOLIZIONI	SI <input type="checkbox"/> NO X NA <input type="checkbox"/>
--------------------------------------	--

PRESENZA DEL PIANO DELLE INTERFERENZE TRA GRU	SI <input type="checkbox"/> NO X NA <input type="checkbox"/>
---	--

OCCORRE PROTEGGERE POSTAZIONI DI LAVORO O WC SITUATI SOTTO L'AZIONE DELLO SBRACCIO DELLA GRU	SI <input type="checkbox"/> NO <input type="checkbox"/> NA X
--	--

PRESENZA DELLA MESSA A TERRA DEL PONTEGGIO, SILOS, BETONIERA, Ecc...	SI <input type="checkbox"/> NO <input type="checkbox"/> NA X
--	--

PRESCRIZIONI

A seguito del sopralluogo si rincontra quanto segue:

- ① Installare manovroni agli accessi definiti in corrispondenza del ponteggio;
- ② Installare sottopunte di sicurezza con $h > 2,5$ mt dal piano in utilizzo delle maestranze;
- ③ Intercalare ultimo piano del ponteggio o installare stocchette piane o prospettive;
- ④ Rimuovere materiali fuori dall'area di cantiere o delimitare provvisoriamente con recinzione idonea;

IL PREPOSTO DI CANTIERE

.....

PROFESSIONAL SERVICE SRL

.....

Contact: Ing. Sergio Di Ruscio
Company: Professional Service
Phone: 3334594127
Email: sergiodiruscio@gmail.com

(1)



LAqu_Cantiere_190528121443.jpg

Created: Mar 28 Mag 12:14 2019

Installare Mantovana in corrispondenza dell'accesso dell'edificio

(2)



LAqu_Cantiere_190528121537.jpg

Created: Mar 28 Mag 12:15 2019

Installare Mantovana in corrispondenza dell'accesso dell'edificio

(3)

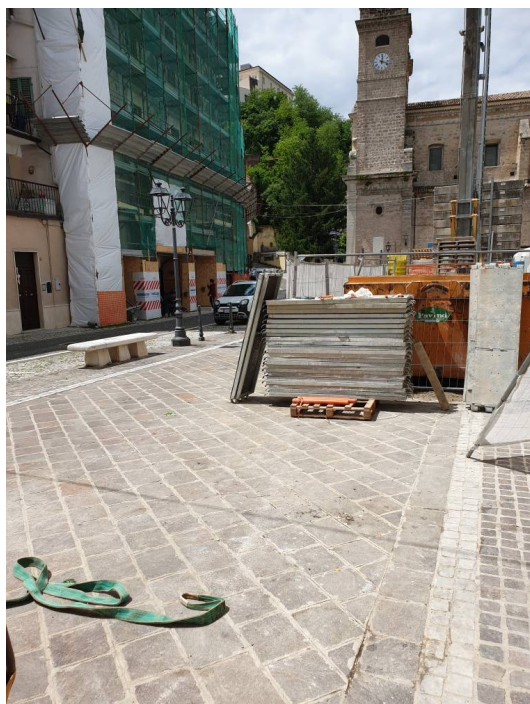

LAqu_Cantiere_190528121715.jpg

Created: Mar 28 Mag 12:17 2019

Rimuovere materiale fuori dal cantiere

(4)



LAqu_Cantiere_190528124526.jpg

Created: Mar 28 Mag 12:45 2019

Interdire ultimo piano o installare parapetto di sicurezza

Contact: Ing. Sergio Di Ruscio
Company: Professional Service
Phone: 3334594127
Email: sergiodiruscio@gmail.com

(5)



LAqu_Cantiere_190528125711.jpg

Created: Mar 28 Mag 12:57 2019

*Mettere in sicurezza ponteggio installato atrio
interno*