

VERBALE DI SOPRALLUOGO – CANTIERE SALLUSTIO

Per la verifica di corretta (o non corretta) predisposizione del cantiere ai fini della sicurezza ai sensi del
TITOLO IV – D.LGS 81/08 e s.m.i.

DITTA APPALTATRICE: IMPRESA EDILFRAIR COSTRUZIONI GENERALI SPA

DATA SOPRALLUOGO: 27/5/19 ORA INIZIO 16:00 ORA FINE 17:30

LUOGO DI LAVORO: VIA SALLUSTIO, VIA BUCCIO DI RANALLO

PREPOSTO: GEOM. MARIANO FARDA - ARMANDO DI MARZIO -

OGGETTO DEI LAVORI: DEMOLIZIONE E RICOSTRUZIONE A SEGUITO DEL SISMA DEL 6-4-2009

Notifica Preliminare (art. 99 D.Lgs.81/08) n 118026 DEL 02-05-18 Visibile all'ingresso	SIX NO <input type="checkbox"/> NA <input type="checkbox"/> SIX NO <input type="checkbox"/> NA <input type="checkbox"/>
Presenza del Piano di Sicurezza e di Coordinamento (PSC) Cronoprogramma Costi della sicurezza Layout di cantiere Fascicolo Dell'Opera	SIX NO <input type="checkbox"/> NA <input type="checkbox"/> SIX NO <input type="checkbox"/> NA <input type="checkbox"/> SIX NO <input type="checkbox"/> NA <input type="checkbox"/> SIX NO <input type="checkbox"/> NA <input type="checkbox"/> SIX NO <input type="checkbox"/> NA <input type="checkbox"/>
Titolo abilitativo (DIA - SCIA - PDC)	SIX NO <input type="checkbox"/> NA <input type="checkbox"/>
Contratto appalto/subappalto	SIX NO <input type="checkbox"/> NA <input type="checkbox"/>

Dichiarazione di conformità dell'impianto elettrico di cantiere alla regola d'arte e di messa a terra R 19-04-2018 Norma CEI 64-8/5 cap.54 app. A – Guida CEI 64/17, (D.M. 37/08); Invio della dichiarazione entro 30 gg dalla messa in funzione alla ASL ed INAIL INVIO 19-04-2018 Verifica periodica biennale dell'impianto elettrico di cantiere e di messa a terra, (DPR 462/01);	SIX NO <input type="checkbox"/> NA <input type="checkbox"/> SIX NO <input type="checkbox"/> NA <input type="checkbox"/> SIX NO <input type="checkbox"/> NA <input type="checkbox"/> SI <input type="checkbox"/> NO <input type="checkbox"/> NA X
--	---

La Recinzione del cantiere è idonea ad impedire l'accesso agli estranei alle lavorazioni? (art.109 D.Lgs.81/08); L'estintore è presente? La cassetta pronto soccorso è integra con farmaci efficaci? La segnaletica è presente? Gli impianti igienico sanitari sono conformi ed a norma? (allegato XIII D.Lgs.81/08); Gli spogliatoi e mensa risultano conformi e rispondenti alle esigenze di cantiere? (allegato XIII D.Lgs.81/08);	SIX NO <input type="checkbox"/> NA <input type="checkbox"/> SIX NO <input type="checkbox"/> NA <input type="checkbox"/> SIX NO <input type="checkbox"/> NA <input type="checkbox"/> SIX NO <input type="checkbox"/> NA <input type="checkbox"/> SIX NO <input type="checkbox"/> NA <input type="checkbox"/> SI <input type="checkbox"/> NO X NA <input type="checkbox"/>
--	---

P.I.M.U.S. Piano di installazione, montaggio, uso e smontaggio del ponteggio metallico, (art.134, comma 1 D.Lgs.81/08); Disegni esecutivi del ponteggio, (art.133, comma 6 D.Lgs.81/08); Copia dell'Autorizzazione Ministeriale all'uso del ponteggio, (art.131, comma 6 D.Lgs.81/08); Progetto del ponteggio firmato da un tecnico abilitato, (art. 133 D.Lgs.81/08); Verifica delle scariche atmosferiche del ponteggio;	SIX NO <input type="checkbox"/> NA <input type="checkbox"/> SIX NO <input type="checkbox"/> NA <input type="checkbox"/> SIX NO <input type="checkbox"/> NA <input type="checkbox"/> SI <input type="checkbox"/> NO <input type="checkbox"/> NA <input type="checkbox"/> SI <input type="checkbox"/> NO <input type="checkbox"/> NA <input type="checkbox"/>
--	---

Certificazione corretta installazione GRU' R 21-11-2013 Progetto basamento della GRU' Libretti degli apparecchi di sollevamento di portata superiore ai 200 kg verbali di verifica periodica (allegato V D.Lgs.81/08) R 01-10-18 Richiesta di verifica all' A..S.L. in seguito al trasferimento degli apparecchi di sollevamento (allegato V D.Lgs.81/08 e smi); R 01-10-18 Verifica delle scariche atmosferiche della gru;	SIX NO <input type="checkbox"/> NA <input type="checkbox"/> SIX NO <input type="checkbox"/> NA <input type="checkbox"/> SIX NO <input type="checkbox"/> NA <input type="checkbox"/> SIX NO <input type="checkbox"/> NA <input type="checkbox"/> SIX NO <input type="checkbox"/> NA <input type="checkbox"/>
---	---

FASI LAVORATIVE ED ATTREZZATURE UTILIZZATE ALL'ATTO DEL SOPRALLUOGO:

<u>Pulizia generale del cantiere e messa in sicurezza del ponteggio;</u>

PRESENZA DEL PIANO DELLE DEMOLIZIONI	SIX NO <input type="checkbox"/> NA <input type="checkbox"/>
--------------------------------------	---

PRESENZA DEL PIANO DELLE INTERFERENZE TRA GRU	SIX NO <input type="checkbox"/> NA <input type="checkbox"/>
---	---

OCCORRE PROTEGGERE POSTAZIONI DI LAVORO O WC SITUATI SOTTO L'AZIONE DELLO SBRACCIO DELLA GRU	SIX NO <input type="checkbox"/> NA <input type="checkbox"/>
--	---

PRESENZA DELLA MESSA A TERRA DEL PONTEGGIO, SILOS, BETONIERA, Ecc...	SIX NO <input type="checkbox"/> NA <input type="checkbox"/>
--	---

REPERIRE FASCICOLO D'OPERA E TITOLO ABILITATIVO

A seguito del sopralluogo si riscontrano quanto segue:

- ① Il materiale è stato rimosso ed il piazzale risulta libero da intorci; ~~Il materiale è stato rimosso ed il piazzale risulta libero da intorci;~~
- ② La zona in vicinanza dei vati e delle zone > 20cm sono in fase di realizzazione;
- ③ Le perforazioni con tappi xom in tubi e grata devono essere realizzate;
- ④ La corda installata e non certificata dovrà essere rimossa entro domani mattina (Prima delle lavorazioni di posa slabs).
- ⑤ La zona a terra della rete è stata collegata alle barre di armatura della struttura in c.a.
(Si prescrive di interporre polveri di Terra sul piazzale dove sono oggi 25 ml circa e interporre anche con silos)
- ⑥ Q.E. è stato rimosso ed entro domani verrà sostituito con uno ASC e certificato).
- ⑦ I locali spazzatori e mensa dovranno essere realizzati al P.T adeguati all'impiego del cantiere;
- ⑧ Il cantiere è in fase di pulizia da materiale sporco;
- ⑨ Non è ad oggi seguita la cura di esodo; ~~Il cantiere è in fase di pulizia da materiale sporco;~~

IL PREPOSTO DI CANTIERE *Aeg.*

PROFESSIONAL SERVICE SRL

.....

.....



Contact: Ing. Sergio Di Ruscio
Company: Professional Service
Phone: 3334594127
Email: sergiodiruscio@gmail.com

Created: Dom 26 Mag 17:27 2019
Location: L'Aquila
Title: Cantiere Sallustio
No. Items: 6

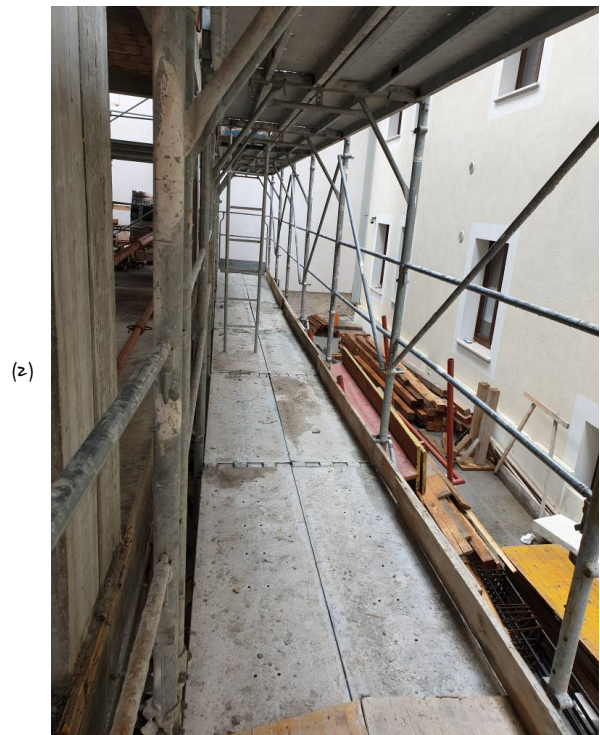

LAqu_Cantiere_190527170807.jpg

Created: Lun 27 Mag 17:08 2019
Cantiere in pulizia



LAqu_Cantiere_190527170841.jpg

Created: Lun 27 Mag 17:08 2019
Ponteggio in pulizia



LAqu_Cantiere_190527171002.jpg

Created: Lun 27 Mag 17:10 2019
Installare protezioni su tubi e Giunti prospicienti

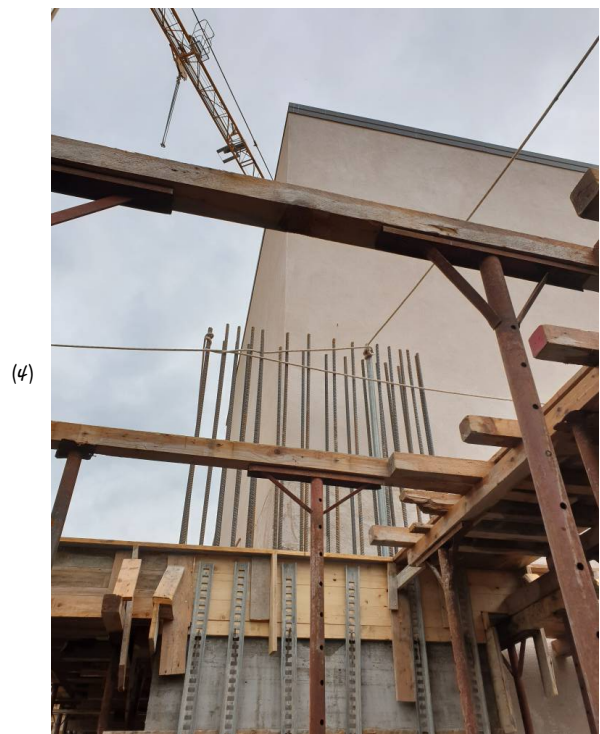

LAqu_Cantiere_190527171135.jpg

Created: Lun 27 Mag 17:11 2019
Corda della linea vita da sostituire

Contact: Ing. Sergio Di Ruscio Created: Dom 26 Mag 17:27 2019
Company: Professional Service Location: L'Aquila
Phone: 3334594127 Title: Cantiere Sallustio
Email: sergiodiruscio@gmail.com No. Items: 6

(5)



L'Aqu_Cantiere_190527171349.jpg

Created: Lun 27 Mag 17:13 2019

Presenti n.3 estintori a polvere, integrare con uno a co2 in zona quadro elettrico

(6)



L'Aqu_Cantiere_190527171602.jpg

Created: Lun 27 Mag 17:16 2019

Rimuovere materiale in appoggio al ponteggio