

VERBALE DI SOPRALLUOGO – CANTIERE DOMPE'

Per la verifica di corretta (o non corretta) predisposizione del cantiere ai fini della sicurezza ai sensi del
TITOLO IV – D.LGS 81/08 e s.m.i.

DITTA APPALTATRICE: IMPRESA EDILFRAIR COSTRUZIONI GENERALI S.P.A.

DATA SOPRALLUOGO: 06-04-2017

ORA INIZIO 9:30

ORA FINE 10:30

LUOGO DI LAVORO: VIA CAMPO DI PILE – L'AQUILA

PREPOSTO: GEOM. FRANCESCO SANTUCCI

OGGETTO DEI LAVORI: AMPLIAMENTO STABILIMENTO "OMEGA PHARMA" – BLOCCO 1 - 2

Notifica Preliminare (art. 99 D.Lgs.81/08) Visibile all'ingresso	SI X NO <input type="checkbox"/> NA <input type="checkbox"/>
Presenza del Piano di Sicurezza e di Coordinamento (PSC) Cronoprogramma Costi della sicurezza Layout di cantiere Fascicolo Dell'Opera	SI X NO <input type="checkbox"/> NA <input type="checkbox"/> SI X NO <input type="checkbox"/> NA <input type="checkbox"/> SI X NO <input type="checkbox"/> NA <input type="checkbox"/> SI X NO <input type="checkbox"/> NA <input type="checkbox"/> SI X NO <input type="checkbox"/> NA <input type="checkbox"/>
Titolo abilitativo (DIA - SCIA - PDC)	SI X NO <input type="checkbox"/> NA <input type="checkbox"/>
Contratto appalto/subappalto	SI X NO <input type="checkbox"/> NA <input type="checkbox"/>

Dichiarazione di conformità dell'impianto elettrico di cantiere alla regola d'arte e di messa a terra 19-7-16, 28-10-16, Norma CEI 64-8/5 cap.54 app. A – Guida CEI 64/17, (D.M. 37/08); Invio della dichiarazione entro 30 gg dalla messa in funzione alla ASL ed INAIL 9-8-17 Verifica periodica biennale dell'impianto elettrico di cantiere e di messa a terra, (DPR 462/01);	SI X NO <input type="checkbox"/> NA <input type="checkbox"/> SI X NO <input type="checkbox"/> NA <input type="checkbox"/> SI <input type="checkbox"/> NO <input type="checkbox"/> NA <input type="checkbox"/>
--	---

La Recinzione del cantiere è idonea ad impedire l'accesso agli estranei alle lavorazioni? (art.109 D.Lgs.81/08); L'estintore è presente? La cassetta pronto soccorso è integra con farmaci efficaci? La segnaletica è presente? Gli impianti igienico sanitari sono conformi ed a norma? (allegato XIII D.Lgs.81/08); Gli spogliatoi e mensa risultano conformi e rispondenti alle esigenze di cantiere? (allegato XIII D.Lgs.81/08);	SI X NO <input type="checkbox"/> NA <input type="checkbox"/> SI X NO <input type="checkbox"/> NA <input type="checkbox"/> SI X NO <input type="checkbox"/> NA <input type="checkbox"/> SI X NO <input type="checkbox"/> NA <input type="checkbox"/> SI X NO <input type="checkbox"/> NA <input type="checkbox"/> SI X NO <input type="checkbox"/> NA <input type="checkbox"/>
--	--

P.I.M.U.S. Piano di installazione, montaggio, uso e smontaggio del ponteggio metallico, (art.134, comma 1 D.Lgs.81/08); Disegni esecutivi del ponteggio, (art.133, comma 6 D.Lgs.81/08); Copia dell'Autorizzazione Ministeriale all'uso del ponteggio, (art.131, comma 6 D.Lgs.81/08); Progetto del ponteggio firmato da un tecnico abilitato, (art. 133 D.Lgs.81/08); Verifica delle scariche atmosferiche del ponteggio;	SI X NO <input type="checkbox"/> NA <input type="checkbox"/> SI X NO <input type="checkbox"/> NA <input type="checkbox"/> SI X NO <input type="checkbox"/> NA <input type="checkbox"/> SI <input type="checkbox"/> NO X NA <input type="checkbox"/> SI <input type="checkbox"/> NO X NA <input type="checkbox"/>
--	--

Certificazione corretta installazione GRU' Progetto basamento della GRU' Libretti degli apparecchi di sollevamento di portata superiore ai 200 kg completi dei verbali di verifica periodica (allegato V D.Lgs.81/08); Richiesta di verifica all' A.S.L. in seguito al trasferimento degli apparecchi di sollevamento (allegato V D.Lgs.81/08 e smi); Verifica delle scariche atmosferiche della gru; POTAIN MC85B (V.ANNUALE 26-7-16, V. TRIMESTRALE 21-12-16, POSA IN OPERA 22-12-16) BENEDINI B44 CITY (V.ANNUALE 9-9-16, V. TRIMESTRALE 2-2-17, POSA IN OPERA 21-7-16)	SI X NO <input type="checkbox"/> NA <input type="checkbox"/> SI X NO <input type="checkbox"/> NA <input type="checkbox"/> SI X NO <input type="checkbox"/> NA <input type="checkbox"/> SI X NO <input type="checkbox"/> NA <input type="checkbox"/> SI <input type="checkbox"/> NO X NA <input type="checkbox"/>
--	--

FASI LAVORATIVE ED ATTREZZATURE UTILIZZATE ALL'ATTO DEL SOPRALLUOGO:

Scasseratura Montaggio ponteggio Montaggio di ferro Allestimento casserature e solaio
--

PRESENZA DEL PIANO DELLE DEMOLIZIONI	SI X NO <input type="checkbox"/> NA <input type="checkbox"/>
--------------------------------------	--

PRESENZA DEL PIANO DELLE INTERFERENZE TRA GRU	SI X NO <input type="checkbox"/> NA <input type="checkbox"/>
---	--

OCCORRE PROTEGGERE POSTAZIONI DI LAVORO O WC SITUATI SOTTO L'AZIONE DELLO SBRACCIO DELLA GRU	SI X NO <input type="checkbox"/> NA <input type="checkbox"/>
--	--

PRESENZA DELLA MESSA A TERRA DEL PONTEGGIO, SILOS, BETONIERA, Ecc...	SI X NO <input type="checkbox"/> NA <input type="checkbox"/>
--	--

A seguito del sopralluogo e del controllo delle lavorazioni in atto si evidenziano delle inadempienze che andranno subito messe in sicurezza ed in particolare:

Installare sempre sui ferri prospicienti per riprese di armature delle protezioni in funghi plastificati o pannelli in legno, soprattutto nelle zone in lavorazione, come evidenziato in foto.

Reperire urgentemente il pimus ed elaborati grafici aggiornati del ponteggio installato.

Il sopralluogo è stato effettuato con il Rspp della ditta subappaltatrice a&g che si impegnerà per la messa in sicurezza istantanea delle inadempienze riscontrate.

Aggiornare il pimus della ditta EDILFRAIR con ponteggi di accesso alle zone di lavoro.

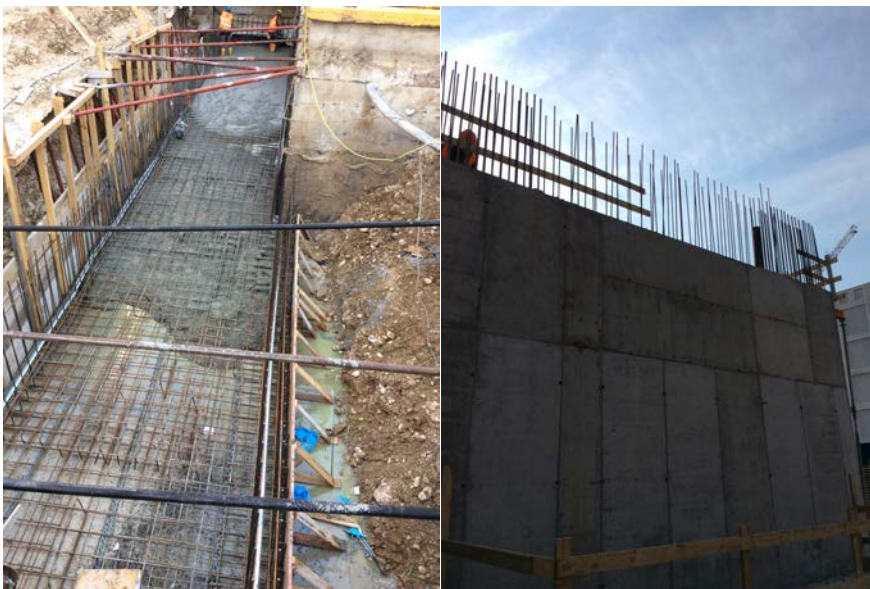

amministrazione@aeggruppo.com

IL RSPP

PROFESSIONAL SERVICE SRL